教育研修会

H26 年 10 月 30 日（木）17：00～教育研修会が行われました。
場所：新王子病院 4 階会議室
講師：小倉記念病院　腎臓内科部長　金井英俊先生
症例：　71 歳　男性　多発性のう胞腎

今年 2 月、意識障害出現し CT にて左慢性硬膜下血腫を認め、小倉記念脳外科にて血腫洗浄術を受けるが、再発を繰り返す。6 月 25 日、昏睡状態にて小倉記念に救急搬送されるが 7 月 27 日永眠される。
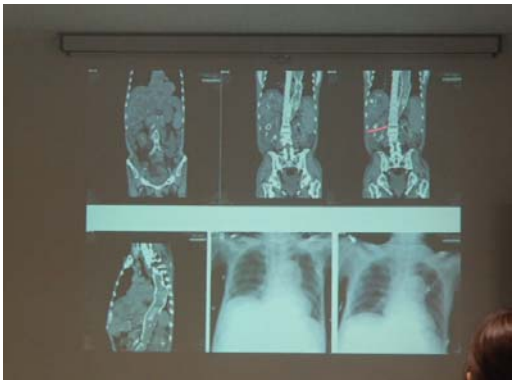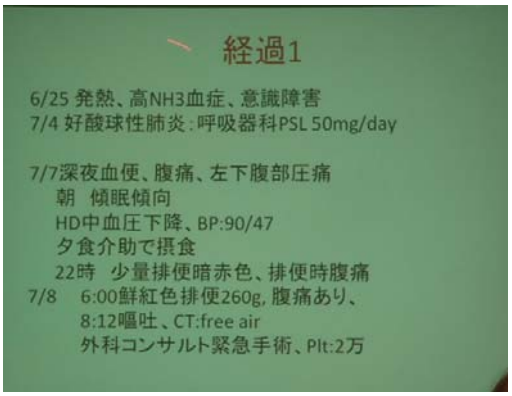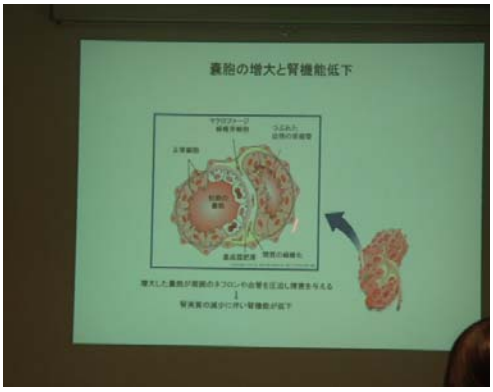
亡くなるまでの経過と、多発性嚢胞腎 PKD、肝嚢胞 PLD の病態・症状・治療について
また、新しい薬「サムスカ」についてのお話をしていただきました。